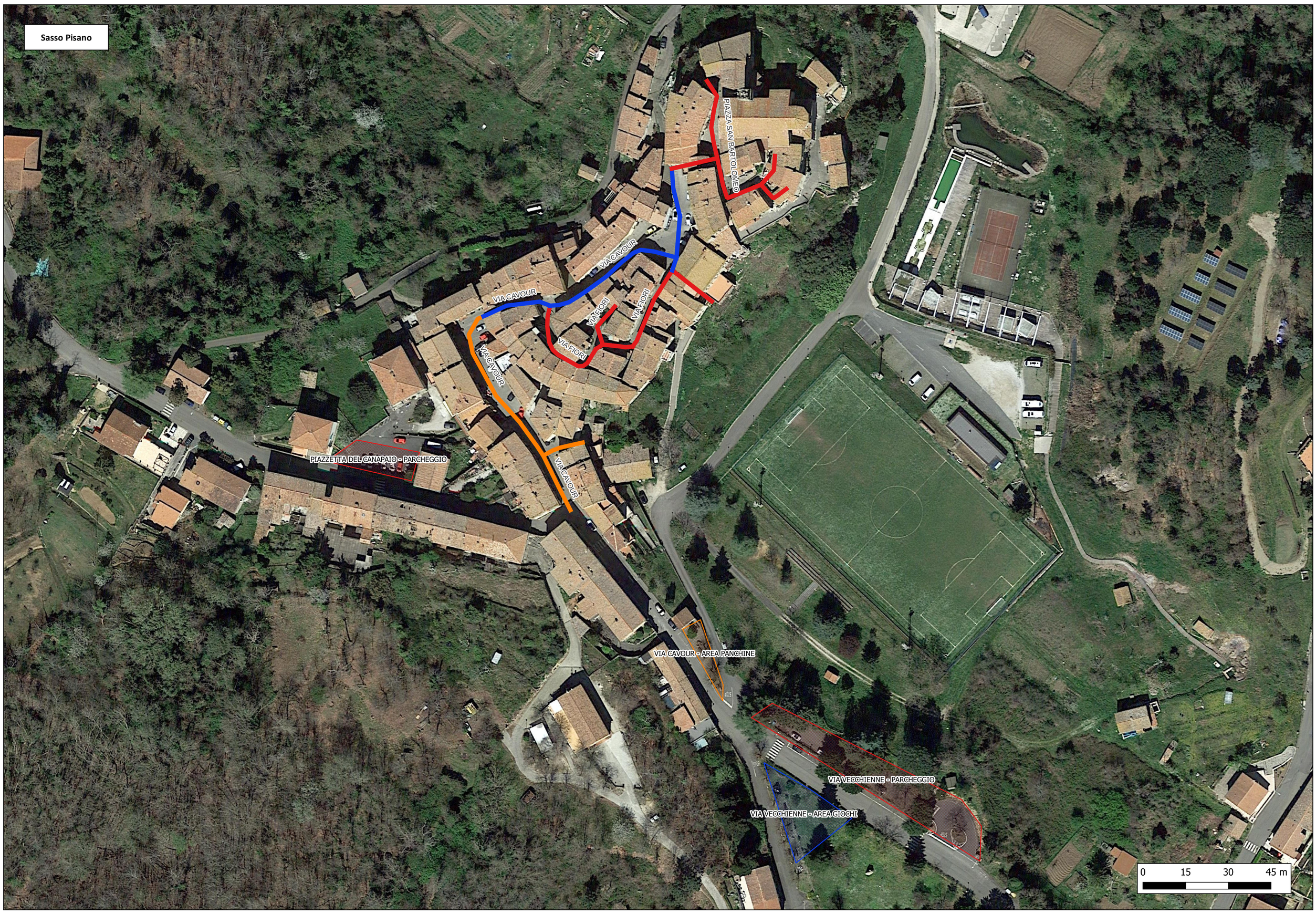

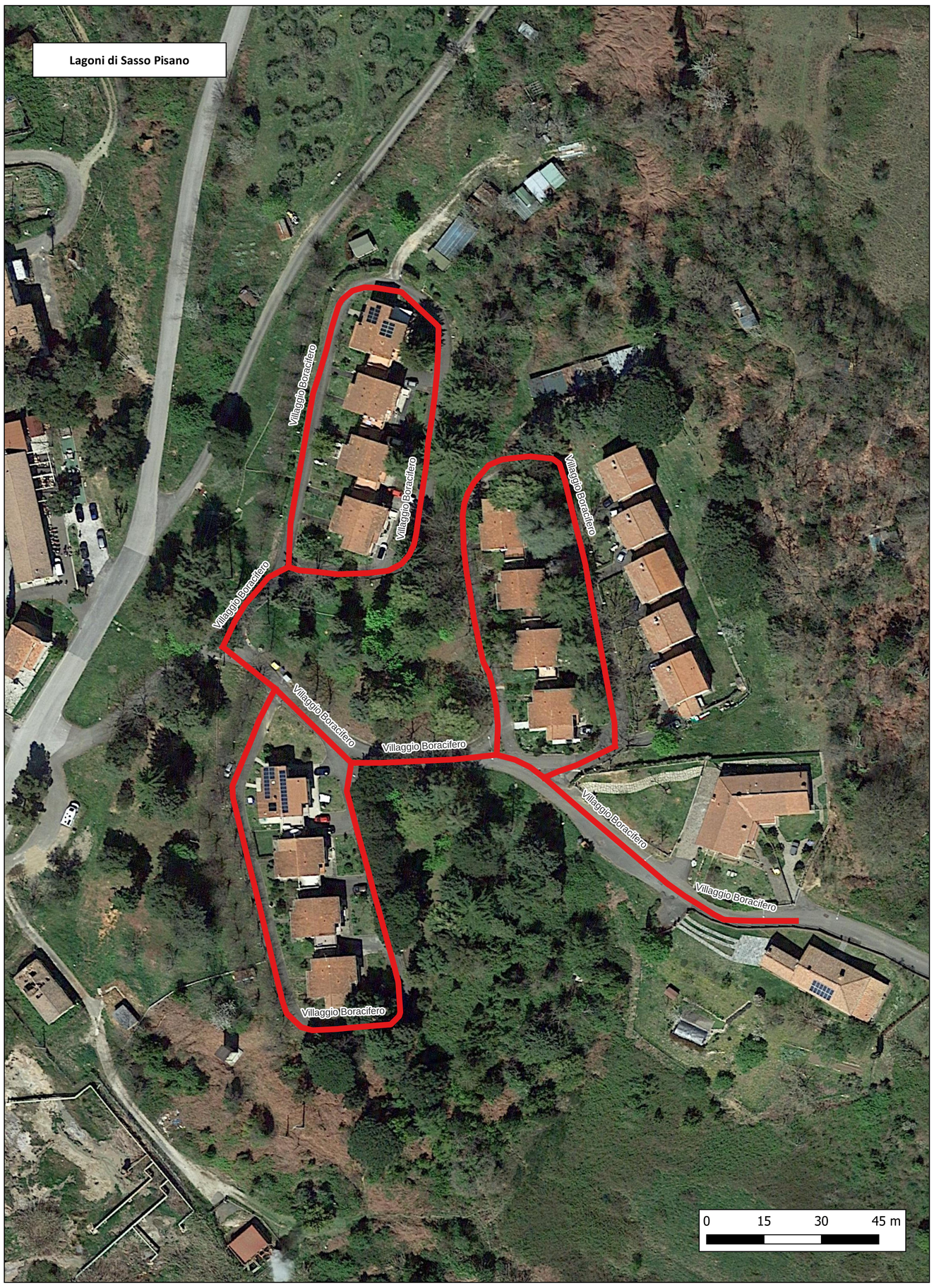

Spazzamento Manuale strade e piazze - Frequenze

- 1 v/7 periodo Invernale, 6 vv/7 periodo Estivo
- 3 vv/7 periodo Ivernale, 6 vv/7 periodo Estivo
- 1 v/7
- 3 vv/7
- 6 vv/7

Spazzamento Manuale aree pubbliche - Frequenze

- 1 v/7 periodo Invernale, 6 vv/7 periodo Estivo
- 1 v/7
- 2 vv/7
- 3 vv/7
- 6 vv/7

Soluzione Ambiente S.r.l.

Committente

REA Rosignano Energia Ambiente S.p.A.

Loc. Le Morelline Due Rosignano
Marittimo, 57016 (LI)

Studio incaricato

SOLUZIONE AMBIENTE S.r.l.

Via A. Grandi, 2
50023 - Tavarnuzze - Impruneta (FI)

COMUNE DI CASTELNUOVO VAL DI CECINA (PI)

SERVIZIO DI IGIENE URBANA

TAVOLA 3.2 – INDIVIDUAZIONE STRADE, PIAZZE E AREE INTERESSATE DA SERVIZIO DI SPAZZAMENTO MANUALE

SASSO PISANO E LAGONI DI SASSO PISANO

GENNAIO 2023